

| LEGENDA PAVIMENTAÇÃO |  |
|----------------------|--|
|                      | PAVIMENTO BLOCO DE CONCRETO EXISTENTE                                      |
|                      | GRAMA  |
|                      | ÁRVORE EXISTENTE   |
|                      | COQUEIRO EXISTENTE   |
|                      | CONCRETO   |
|                      | CONCRETO PIGMENTADO DA COR CANELA  |
|                      | Poste de iluminação baixo (4 UNIDADES)<br>FIAÇÃO SUBTERRÂNEA               |
|                      | PEDRA SEIXO BEGE<br>PREENCHER DE TERRA, BRITA E<br>DEPOIS A PEDRA DE SEIXO |
|                      | LIXEIRA CONFORME MEMORIAL (1 UNIDADE)                                      |

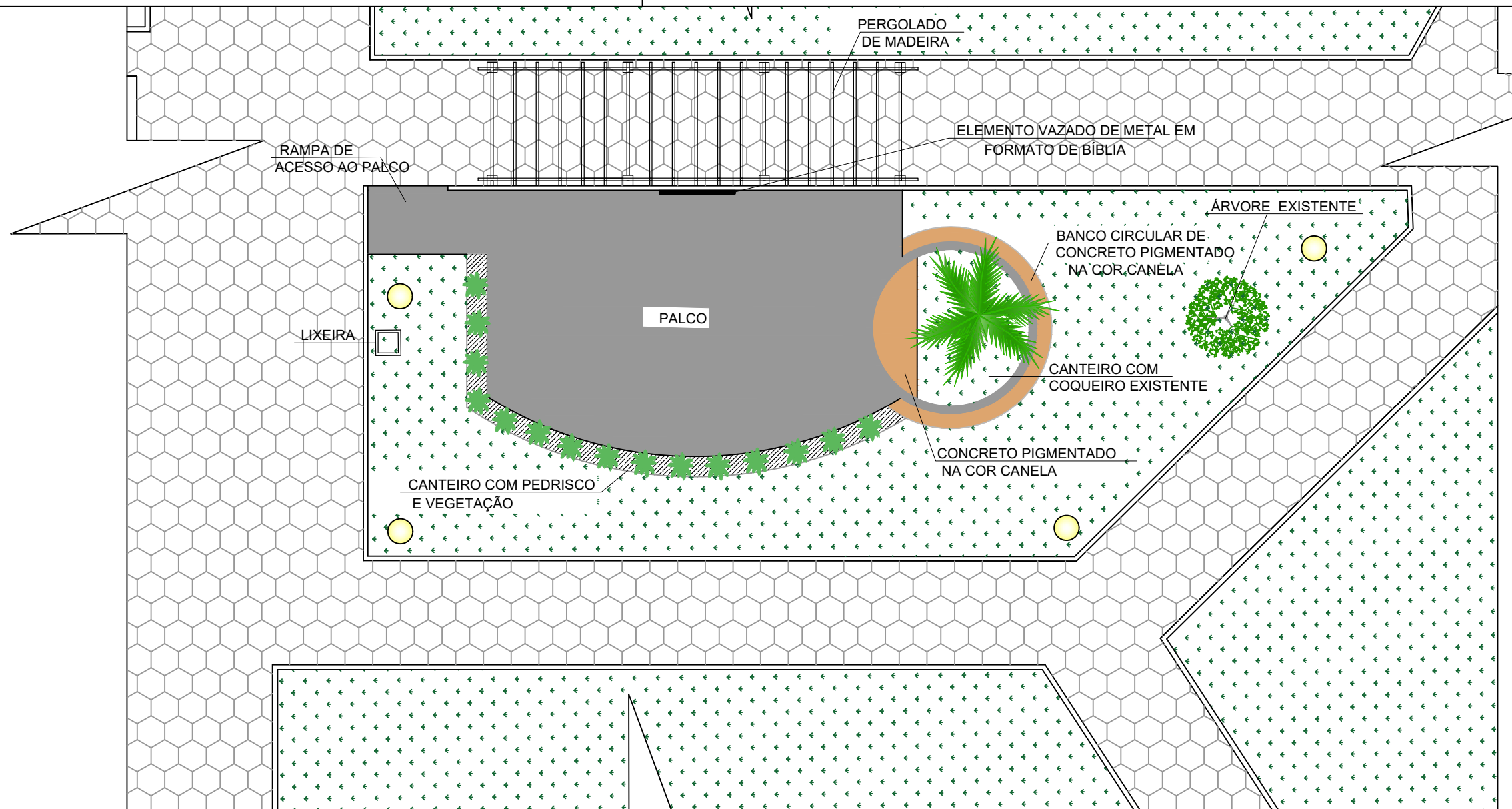

1 CANTEIRO CENTRAL - PLANTA BAIXA  
ESC. 1/100

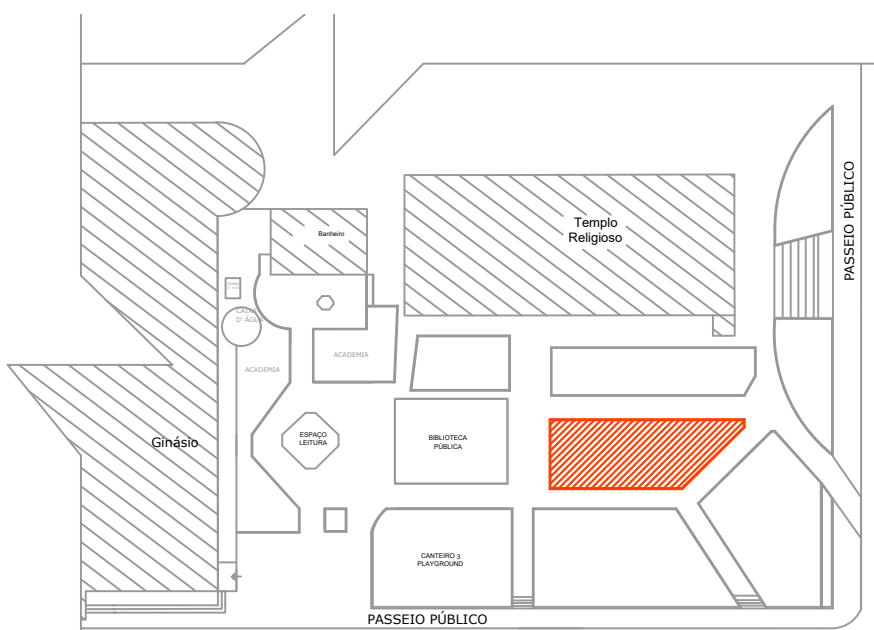

AVENIDA JÚLIO  
DE MAILHOS

RUA LUIZ MORINHO

1 CANTEIRO CENTRAL - LOCALIZAÇÃO  
SEM ESCALA

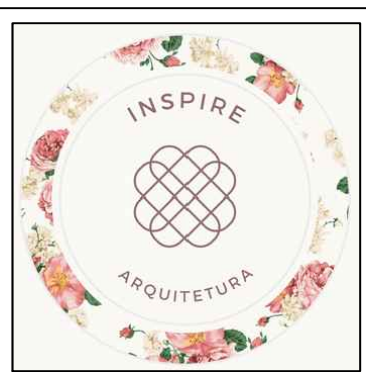
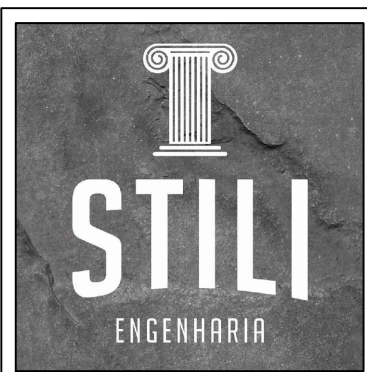

|  |                      |   |   |
|--|----------------------|---|---|
| RESP. TÉCNICO:   |                      | RUDIANE ANTONIA MARCON<br>ARQUITETA E URBANISTA CAU A133538-3 | TAMIRIS PINHEIRO<br>ENGENHEIRA CIVIL CREA-RS 234406 |
| PROPONENTE:  | ÁREA:                | ESCALA:   |   |
| PREFEITURA MUNICIPAL   | 133,30m <sup>2</sup> | 1/100   |   |
| PROJETO: REFORMA DA PRAÇA MUNICIPAL<br>AVENIDA JÚLIO DE MAILHOS<br>PONTÃO/RS | PRANCHA:             | PLANTA BAIXA  |   |
|  | 1/4                  | DATA:   | 12/06/2020  |